



あさぎ

広報

3

2026 (令和8年)
No.252

主な内容

P02～ 美咲チャレンジロードレース大会

P04～ TAKANAWA GATEWAY GITY内のLISHIE参画

たくさんの方の応援の中を駆け抜けた、美咲チャレンジロードレース大会 (2月15日)

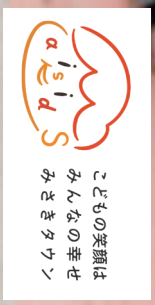



美咲町合併20周年記念 第15回 美咲チャレンジ ロードレース大会



主催：美咲チャレンジ実行委員会

2月15日、美咲町第2庁舎周辺（原田）で行われた大会には延べ450人が参加し、大きな声援を受けてコースを駆け抜けました！



部門別 成績一覧 (各部門 3位まで)

(敬称略)

一般社会人男子6km ①位 兒玉 拓也 ②位 三船 彰文 ③位 伊達 正雄	一般社会人女子6km ①位 関谷美紀子 ②位 岡元 由美	ファミリーコース ①位 細田 朔人 ②位 小松原千暖 ③位 秋平 大翔	小学5年生男子3km ①位 伊達 大陽 ②位 明石 樹 ③位 森岡 稔晴	小学5年生女子3km ①位 井上 七緒	小学6年生男子3km ①位 橋本幸之介 ②位 原田幸之助
小学6年生女子3km ①位 黒田 彩心 ②位 小田 稀華	中学生男子3km ①位 石田 祐太 ②位 畑 人楽	一般社会人男子3km ①位 上原 誠 ②位 重松 秀典 ③位 森岡 悠吾	一般社会人女子3km ①位 早川 明来 ②位 平尾 永子 ③位 藤井 友美	5歳児以下男子1km ①位 小川 瑛大 ②位 金塚 穂高 ③位 筒塩 樹	5歳児以下女子1km ①位 森谷 明咲 ②位 金塚 都麦 ③位 不破 千尋
6歳児男子1km ①位 大釜 貴路 ②位 西山 撰 ③位 高山 朔人	6歳児女子1km ①位 大釜あずさ ②位 森谷 菜奈 ③位 松田 莓華	小学1年生男子1km ①位 黒瀬 瑛真 ②位 小林 永拓 ③位 妹尾 岳	小学1年生女子1km ①位 筒塩 楓 ②位 嶋田 楓花 ③位 村上 鈴	小学2年生男子1km ①位 福井 琉生 ②位 米本吏央人 ③位 福井 六耀	小学2年生女子1km ①位 山口 生愛 ②位 森谷 芽生 ③位 田村 紅葉
一般社会人男子1km ①位 重本 元昭 ②位 大嶋 康暉 ③位 大澤 泰良	一般社会人女子1km ①位 金塚 絢香 ②位 坂本佳世子 ③位 伊達由紀子	小学3年生男子2km ①位 大光 康太 ②位 長尾 環 ③位 小坂 昭斗	小学3年生女子2km ①位 橋本 夏穂 ②位 前田 芹奈	小学4年生男子2km ①位 井上 優星 ②位 岩野 源立 ③位 長船 晃大	小学4年生女子2km ①位 畑 幸芽 ②位 黒田 稀心 ③位 桂木 心寧
一般社会人男子2km ①位 黒瀬 永次 ②位 二宮 一頼 ③位 大西 学	一般社会人女子2km ①位 近藤沙矢加 ②位 安藤 啓子 ③位 金島久美子	駅伝小学生男子 ①位 赤トンボ ②位 キノピオブラザーズ ③位 絆 Force★	駅伝小学生女子 ①位 美咲中央小学校20周年おめでとう ②位 バレーパンダ ③位 スミレ	駅伝中学生男子 ①位 中央中学校バスケットボール部Bチーム ②位 中央中学校バスケットボール部Cチーム ③位 中央中学校バスケットボール部Aチーム	
駅伝中学生女子 ①位 Next Pass (ネクスト パス) ②位 中央中女子バスケットボール部B ③位 中央中女子バスケットボール部C		駅伝一般社会人男子 ①位 エコシステム山陽 焔転 ②位 焔華舞い散る闘士達・改 ③位 チーム えりたま		駅伝一般社会人女子 ①位 めざせ3連覇!! 美咲中央小職員 ②位 GoGo~アンパンマンチーム ③位 スマイル☺️ママ♡美咲中央小	

美咲町消防団出初式

令和8年

美咲町消防団出初式



1月25日に執り行われた出初式には310人の団員が参加し、消防活動に尽力している団員の表彰が行われました。受賞者は下記のとおりです（敬称略）。

消防庁長官表彰

●永年勤続功労章（2名）

副団長 禾本 憲一 本 団
副分団長 平井 透 第6分団

岡山県知事表彰

●永年勤続功労章（1名）

分団長 森岡 昭正 第6分団

●優良消防団員章（6名）

部長 石原 隆之 第1分団第3部
部長 黒瀬 祥平 第4分団第2部
部長 武中 真之 第4分団第4部
部長 赤木 健一 第5分団第2部
部長 難波 則雄 第5分団第4部
部長 草地 博幸 第6分団第2部

日本消防協会長表彰

●精績章（1名）

分団長 甲本 辰徳 第3分団

●勤続章（15名）

指導部長 山本 広文 本 団
分団長 森岡 昭正 第6分団
副分団長 宮内 和也 第1分団
部長 稲谷 佳宏 第1分団第2部
団員 寒竹 卓也 第1分団第3部
団員 間庭 康行 第1分団第3部
団員 直原 哲治 第1分団第5部
団員 牧野 昭二 第2分団第1部
団員 山下 勇人 第2分団第2部
団員 池上 賢一 第3分団第3部
団員 池上 尚 第3分団第3部
団員 内田 貢 第4分団第4部
団員 紙屋 浩志 第4分団第4部
団員 加原 誠彦 第5分団第3部
団員 福島 健一 第6分団第4部

岡山県消防協会長表彰

●功労章（3名）

副分団長 横山 幸助 第5分団
副分団長 矢木 公久 第5分団
副分団長 杉山 英樹 第6分団

●表彰章（8名）

分団長 井上 佳広 第2分団
隊長 石戸 祐美 機能分団さくら隊
部長 藤本 誠 第1分団第6部
部長 福田 雅之 第2分団第1部
部長 池上 義伸 第3分団第3部
部長 大成 寿弥 第4分団第5部
部長 大釜 恵司 第5分団第3部
部長 池岡 正樹 第6分団第6部

●青年章（2名）

副部長 野崎 洋平 機能分団本部
副部長 新田 大介 第4分団第1部

●精勤章（11名）

副分団長 岩野 哲也 第4分団
副分団長 勝浦 洋平 第4分団
部長 難波 則雄 第5分団第4部
副部長 福島 英樹 第6分団第4部
班長 杉山 義晃 第3分団第4部
団員 石戸 公浩 第1分団第1部
団員 清水 哲也 第1分団第6部
団員 大賀 貴行 第3分団第2部
団員 井上 高広 第4分団第3部
団員 黒田 隆浩 第5分団第2部
団員 島田 年広 第5分団第4部

美作地区消防連絡協議会長表彰

●功労章（2名）

分団長 井上 佳広 第2分団
副分団長 森廣 満一 第2分団

●表彰章（3名）

分団長 井上 佳広 第2分団
副分団長 坂元 陽光 第1分団
副分団長 宮内 和也 第1分団

久米郡消防連絡協議会長表彰

●功労章（5名）

分団長 井上 佳広 第2分団
副分団長 山下 和男 第2分団
副分団長 齊藤 宣泰 第3分団
部長 鈴鹿 博之 第1分団第1部
部長 杉山裕太郎 第6分団第5部

●表彰章（13名）

部長 黒瀬 国之 機能分団本部
部長 岩崎 健治 第2分団第3部
副部長 野崎 洋平 機能分団本部
副部長 畑口 顕大 第1分団第5部
副部長 山本 喜大 第2分団第1部
副部長 山本 真義 第2分団第2部
副部長 赤堀 太昭 第2分団第4部
副部長 三浦 亮太 第3分団第2部
副部長 大倉 佑太 第3分団第3部
副部長 新田 大介 第4分団第1部
副部長 黒瀬 有史 第4分団第2部
副部長 平山 竜也 第5分団第2部
副部長 山本 博章 第6分団第6部

●特別章（6名）

班長 小田 誠也 第1分団第1部
団員 藤原 征哉 第1分団第1部
団員 鈴鹿 大祐 第1分団第1部
副部長 福田 和也 第1分団第1部
団員 鈴鹿裕二郎 第1分団第1部
団員 岡元 友貴 第1分団第1部

美咲町長表彰

●表彰章（13名）

部長 水島佑太郎 第4分団第3部
班長 勝浦 啓太 第4分団第1部
班長 杉本祐一郎 第4分団第1部
団員 笠矢 圭吾 機能分団本部
団員 荒田 大輔 機能分団本部
団員 見手倉祥生 機能分団本部
団員 大土井 雅 機能分団さくら隊
団員 井頭 朗子 機能分団さくら隊
団員 寒竹 大晃 第2分団第3部
団員 妹尾 悠司 第2分団第4部
団員 谷村 朋哉 第3分団第1部
団員 三浦 雄大 第4分団第5部
団員 高木 一真 第4分団第5部

美咲町消防団長表彰

●表彰章（11名）

班長 安慶名英雄 第5分団第4部
団員 石原 考鴻 機能分団本部
団員 上田 翔太 機能分団本部
団員 太田 真美 機能分団さくら隊
団員 高原沙也香 機能分団さくら隊
団員 井上 直哉 第1分団第3部
団員 小田 豊 第1分団第3部
団員 谷川 貴憲 第1分団第5部
団員 井上 光證 第4分団第1部
団員 江里口勝輝 第4分団第1部
団員 清水 宏隆 第4分団第5部

団員募集中！

美咲町消防団では、町内在住・18歳以上の人と一緒に活動してくれる仲間を募集しています。



■募集資格

- ▷町内在住
- ▷18歳以上

■関暮らし安全課

☎0868 (66) 1112
☎0868 (66) 2038

令和8年1月1日

TAKANAWA GATEWAY CITY内のLiSHに参画し、 連携拠点として活用開始

～JR東日本の美咲町担当者がLiSHについてご紹介～

美咲町の皆さん。はじめまして。JR東日本の中島と申します。東京の鉄道会社であるJR東日本がなぜ美咲町の皆さんにごあいさつをさせていただいているのか？それは、美咲町さんに、JR東日本が東京の高輪にOPENさせたLiSH（リッシュ）という施設の会員になっていただいたからです。高輪？LiSH？…少しだけご紹介させていただきます。

①TAKANAWA GATEWAY CITY とは

JR東日本は2025年、品川駅の隣（高輪ゲートウェイ駅）に、大きなまちを創りました。それがTAKANAWA GATEWAY CITYです。東京ドーム18個分の床面積の開発です。ホテル、オフィス、ショッピングセンター、マンション、学校、病院、公園、ホール…何でもあります。このまちが大切にしているコンセプトが「100年先の心豊かなくらしのための実験場」です。私たちの子どもや孫が心身共に豊かに暮らしていくために必要なチャレンジは何でもやってみようというまちです。失敗したっていいのです。その中でも「地域創生」は最重要テーマの1つです。少子高齢化、行政サービスのあり方、1次産業従事者の減少…さまざまな地域課題に取り組んでいくまちです。

②LiSH とは

「地域創生」を実現していくためには、仲間が必要です。そしてその仲間と新しい解決策（ビジネス）を創っていかなくてはなりません。そのための秘密基地がまちの中にある「LiSH」というビジネス創造施設です。5,000㎡の大きなオフィスには、約150社の会員がいらっしゃいます。例えば、「農業問題に取り組む企業さん」最新の農業用給水剤やバイオスティミュラント剤などを扱っています。「医療過疎に取り組む企業さん」AIの力を使い医療現場の省人化を進めています。



TAKANAWA GATEWAY CITY外観

③美咲町×LiSH

そんなLiSHに、今回美咲町さんをお迎えすることができました。LiSHは美咲町さんに大きく2つの点でお役に立てると考えています。

1つ目は、美咲町の困りごとを解決してくれる企業さんをおつなぎすることです。先ほどの農業系の企業さんであれば、休眠している棚田の保全/活性化といった解決策を考えてくれるかもしれません。

2つ目は、美咲町の魅力が東京から全国に広がることです。青野町長をはじめ、職員の方にLiSHを活用いただき、美咲町についてたくさん発信していただきます。観光・産業面でのPRにお役立てください。



青野町長プレゼン
(1/23開催：
地域課題をビジネス
で解決)

「スマートシュリンク」を掲げ、自治体の新しいモデルを常に創り続けている美咲町は、LiSHの会員であるそのほかの基礎自治体さんにとっても学びが多いと思っています。美咲町さんと一緒に、日本を元気にしていきたいです。すてきなご縁をいただき大変光栄です。これからもどうぞよろしくお願ひします。



JR東日本 マーケティング本部 中島悠輝



旭日単光章受章 あかぎかつみ 赤木克己さん (金堀)

20年以上の長きにわたり豊富な経験と卓抜なる識見をもって、地域の発展と地域福祉の向上に貢献され、今回の授与となりました。また、町内のみならず、岡山県自治会連合会でも副会長として県全体の自治組織の発展と活動に積極的に取り組んでおられます。



▲小倉與一さん



▲大原真一さん

全国自治会連合会表彰受賞

この賞は、10年にわたり住民自治組織の発展向上に寄与され、その功績が著しい人へ贈られます。受賞者は次のとおりです。

(敬称略)



▲石坂吉政さん



▲松島寛明さん



▲田口雅博さん

小倉 與一 (清築ひまわりの会)
 大原 真一 (西併和)
 石坂 吉政 (併 和)
 松島 寛明 (久 木)
 田口 雅博 (重 藤)



民生委員・児童委員の退任者に感謝状を伝達

本年度の一斉改選に伴い退任された20人の民生委員・児童委員と2人の主任児童委員に対し、厚生労働大臣、岡山県知事から感謝状が贈られ、青野町長から伝達されました。皆さまは、長年にわたり地域の身近な相談役や行政とのパイプ役として、地域福祉の向上に尽力されました。代表して謝辞を述べた山崎一さん(錦織)は30年にわたり委員を務められました。地域の安心・安全を支えてくださり、本当にありがとうございました。(1月14日)



▲松坂秀吉さん



▲おはなしPONちゃん
 代表 飯田純子さん

美咲町青少年育成活動連絡会 旭支部「功労者表彰」を受賞

この表彰は、長年にわたり、青少年の健全育成にご尽力され、その功績が顕著な方に贈られるものです。受賞者は次のとおりです。(1月20日)

(敬称略)

【民生委員・児童委員、防災士】 松坂 秀吉
 【ボランティア活動】 おはなしPONちゃん

おめでとうございます！

谷本怜雅さん (中央中1年・原田)

BMXフリースタイルワールドカップ ジュニア部門優勝

谷本さんは、令和7年11月26日～30日に茨城県で開催された国際大会に出場し、BMXフリースタイルパーク・ジュニア男子部門（13～17歳）で見事優勝に輝きました。

昨年は年齢区分が上がったばかりで、アジア選手権、国内大会では2位と、悔しい思いもされました。また、5月には鎖骨骨折という大きなけがもありながら懸命なりハビリを経て復帰。初出場の世界大会で、縦に1回転しながらハンドルを3回転させる「バックフリップ・トリプルバースピン」、横に2回転しながらハンドルを1回転させる「720バースピン」という2つの大技を成功させました。「国内戦での悔しさやけがを乗り越え、世界大会で大技を決めて優勝できたことは本当にうれしい。今後も様々な大会で優勝を重ねていきたい」と谷本さん。

1月28日に役場で開かれた優勝報告会には役場職員のほか、保育園や中学校の先生など、谷本さんをよく知る人が集まり優勝を祝いました。



▲町長や集まった人たちに優勝を報告



▲役場駐車場で行われたデモンストレーション

柵原文化協会新年互礼会

柵原総合文化センターで開かれた新年互礼会には約80人が集まり、長年にわたって文化活動に貢献された方の表彰が行われました。禾本万里子会長は「昭和54年の設立から47年。先人の思いを引き継ぎたい」と活動への思いを語りました。（1月12日）



美咲町出身の日本画家・原田よもぎさんが 美咲中央小学校で授業

原田よもぎさんが美咲中央小学校を訪れ、子どもの頃から大好きな「絵を描くこと」が仕事になるまでのお話をしてくれました。「子どもの頃は特別絵が上手なわけではなかったけれど、大好きだから描き続けた。みんなも好きなことを見つけて、それをとても大切にしてほしい。『好きなこと』は自分を強くしてくれる最強の武器だよ」と教えてくれました。（1月22日）



今年度に18歳を迎える皆さんへ 「子ども医療費受給資格者証」の喪失届をお忘れなく！

対象者には案内を送付しますので、届け出期限までに役場窓口へ資格喪失の手続きにお越しください。進学や就職などで有効期限前に美咲町から転出する人は、転出日が資格喪失日になります。

■対象者

美咲町内に住所がある、平成19年4月2日から平成20年4月1日生まれの人

■届け出期限

4月30日(休)

■届け出に必要なもの

- ・子ども医療費受給資格者証
- ・届け出に来る人の本人確認書類(マイナンバーカード、運転免許証など)

■届け出場所

保険年金課・各総合支所地域振興課

下記の人は、子ども医療の資格喪失後、

4月1日から「障害者医療」の対象となりますので併せて交付申請の手続きを行ってください

- ①身体障害者手帳1級または2級所持者
- ②おおむねIQ35以下で日常生活に常時介護を必要とする程度の重度と判定された人(療育手帳Aを持っている人)
- ③おおむねIQ36～50と判定され(療育手帳Bを持っている人)、かつ、身体障害者手帳3級所持の合併障害者
- ④精神手帳1級かつ自立支援医療(精神)受給者証所持者

■届け出に必要なもの

- ・医療保険の資格確認書など、身体障害者手帳、療育手帳、1級の精神障害者保健福祉手帳、自立支援医療受給者証(精神通院)
- ・届け出に来る人の本人確認書類(マイナンバーカード、運転免許証など)

「子ども医療費・ひとり親家庭等医療費・障害者医療費」は 皆さんの保険料・税金から負担をしています

美咲町では、医療機関を受診したときや薬局で薬をもらったとき、会計時に支払い負担がない、または自己負担額が抑えられています。その理由は、医療費の自己負担額分またはその一部を町と県が補助しているからです。また、医療費の財源は主に保険料や税金であり、医療費が増えると、保険料や税金を引き上げることで結果的に家計の負担が増えてしまいます。安心して医療を受けていただくためにも適切に医療機関を活用して、医療費の節減に引き続きご理解ご協力をお願いします。

「子ども医療費・ひとり親家庭等医療費・障害者医療費」受給の皆さんは 世帯全員の所得申告が必要です。世帯全員の所得申告を行いましょ

令和8年度(令和7年中)の所得申告がまだの人は、世帯全員の所得申告をお願いします。所得がない場合も「所得なし」の申告を行ってください。

※18歳以下で収入がない場合は不要です。

「子ども医療費・ひとり親家庭等医療費・障害者医療費」の申請を行う場合、 「資格確認書」または「資格情報のお知らせ」をご持参ください

新規申請または変更申請などは、医療保険に加入していることが条件です。

【問い合わせ】保険年金課 ☎0868(66)1115 FAX0868(66)1161

申請・手続き

就職などで住所が変わる人は
住民票の異動届をお忘れなく！

【問い合わせ】 住民生活課

☎0868 (66) 1114

☎0868 (66) 1161

入学、就職、転勤などで住所に変更があった人は、住民票の異動の届
け出をしてください。

― 手続き方法

■ 転出する場合

【転出前】

美咲町へ転出届を提出し、転出証明書を受け取る



【転入した日から14日以内】

引越し先の市区町村で転入届を提出する

■ 転入する場合

【転出前】

引越し前の市区町村で転出届を提出し、転出証明書を受け取る



【転入した日から14日以内】

美咲町へ転入届を提出

■ 転居の場合(美咲町内の住所変更)
【転居した日から14日以内】
美咲町へ転居届を提出

― 注意事項

① 転入、転居の手続きの際は次のような書類が必要です。

▽ 土地の売買契約書 (土地を購入し家を建てた場合)

▽ 賃貸契約書 (賃貸住宅への入居の場合)

▽ 土地所有者の承諾書 (直系以外の親族の家に住所を移す場合)

▽ マイナンバーカード (お持ちの場合のみ)

※ 暗証番号が必要

② 異動届を行う際は、必ず本人確認書類 (運転免許証など) をご持参ください。

③ 代理人が手続きを行う際は、委任状が必要な場合があります。詳しくはお問い合わせください。



転出届はマイナポータルからも可能に！

このサービスの利用者は、転出にあたり美咲町への来庁が原則不要です。

電子証明書が有効なマイナンバーカードをお持ちで、日本国内での引越しをする人が利用できます。ご自身単身での引越しの他、ご自身と同一世帯員、ご自身以外の世帯員の人の引越しでも利用可能です。

詳しくはデジタル庁ホームページをご覧ください。
<https://www.digital.go.jp/>



デジタル庁ホームページ マイナポータルはこちら

※ マイナポータルは、政府が運営するオンラインサービスです。子育てや介護をはじめとする行政手続や行政機関からのお知らせの確認が可能です。

※ マイナポータルを通じて転出届の提出をした後は、別途、転入先市区町村の窓口で転入届などの手続きが必要です。

● マイナンバー総合フリーダイヤル

☎0120 (95) 0178 (無料)

● 個人番号カードコールセンター

☎0570 (783) 578 (有料)

マイナンバーカード
休日窓口を開設します

【問い合わせ】 住民生活課

☎0868 (66) 1114

☎0868 (66) 1161

休日窓口では、カードの申請と受け取り・更新をすることができません。受け取りをする人は事前に通知していただきますので、予約をお願いします。

※ 住民票・戸籍などの証明書発行、転入・転出などの手続きはできません。

せん。

※ 新規にカードの申請をする人は「通知カード」と「本人確認書類」をお持ちください。詳しくは、ホームページをご覧ください。か住民生
活課へお問い合わせください。

■ 日 時

3月15日(日)

午前8時30分～正午

■ 開設窓口

住民生活課

各総合支所地域振興課



お知らせ

いづれでも通園制度

【問い合わせ】 教育総務課

☎0868(66)2873

☎0868(66)3730

令和8年4月から実施します。保育所などに在籍していなければ、保護者の就労などの理由を問わず、月10時間まで利用できません。



「いづれでも通園制度」とは

普段保育所などに通っていない子どもが対象で、月に10時間まで保育所などを利用でき、集団生活を通して成長を促す制度です。

■対象者

- ① ①～③のすべてに該当する子どもが対象です。
- ② 0歳6カ月から2歳
- ③ 現在保育所、認定こども園、企業主導型保育施設などに在籍していないこと

■利用時間

こども1人につき月10時間まで
※施設により1回あたりの利用可能

時間が異なります。

■詳細については…

実施する施設、申し込みの方法など、詳しくは、後日ホームページなどでお知らせします。

郷土の偉人「本田増次郎」の資料を展示します！

【問い合わせ】 生涯学習課

☎0868(66)3086

☎0868(66)3730

旧打穴小学校内中央地区郷土文化財資料庫内にあった「本田増次郎資料室」を、美咲町生涯学習センター2階に移転します。本田増次郎は美咲町打穴里出身の英語学者で『フラダースの犬』を日本に紹介した人物として有名です。町内外の皆さんに広く知っていただくために、気軽に立ち寄りいただける生涯学習センター内に、3月20日、オープンします。3月20日～31日までの間は、午前8時30分から午後5時まで開放しています。お近くにお越しの際にはぜひお立ち寄りください。

世界自閉症啓発デー・発達障害啓発週間が始まります！

【問い合わせ】 健康推進課

☎0868(66)1195

☎0868(66)1167

2007年、国連総会において「毎



年4月2日を世界自閉症啓発デー」とすることが決議され、全世界の人々に自閉症を理解してもらおう取り組みが行われています。

また、日本においても毎年4月2日～8日を「発達障害啓発週間」と位置付け、自閉症をはじめとする発達障がいへの理解促進のための啓発活動を行っています。

自閉症などの発達障がいについて知る・理解することは、障がいのある人もない人も誰もが自分らしく、



幸せに暮らすことができる社会の実現につながります。皆さんのご理解とご支援をお願いします。

～美咲町でも「いやし・希望・平穏」を表す「青」をシンボルカラーにして、啓発活動を行っています～

胃がん検診(内視鏡検査)が始まります

【問い合わせ】 健康推進課

☎0868(66)1195

☎0868(66)1167

■対象者

50歳以上84歳以下の偶数年齢の人

■内容

胃カメラを口または鼻から挿入し、直接胃の粘膜を観察する検査。

■料金

- ・50～69歳 4,500円
- ・70～84歳 1,500円

■実施期間

6月1日(月)～令和9年1月31日(日)
(診療日・診療時間内)

■対象医療機関

下記の二次元コードを読み取ってご覧ください。

■予約について

各医療機関にお問い合わせください。



健康保険に関すること

【問い合わせ】 保険年金課

☎0868(66) 1115

☎0868(66) 1161

【国民健康保険】

令和7年度人間ドック費用補助金
交付申請がまだの人はお早めに！

■申請期限

3月31日(火)

■対象者

次の①②に該当する人。

①人間ドック受診時に、美咲町国民健康保険に加入している40～74歳の人の人

②国税の滞納がない世帯の人

※対象外

・令和7年度特定健診(集団・個別)受診者

・令和7年1～2月に町で募集した人間ドックの受診者

■補助対象の人間ドック

特定健診に定められた基本的な項目の健康診断

■補助金額

対象経費の2分の1(限度額1万円、千円未満切り捨て)

※医療機関が発行した領収書と健康診断結果、通帳、本人確認ができるもの(マイナンバーカード・運転免許証など)を持参してください。

◎資格異動には手続きが必要ですが！次のようなときは、必ず14日以内に届け出てください。

■加入手続き

・他の健康保険をやめたとき
・職場の健康保険の被扶養者から外れたとき

■脱退手続き

・他の健康保険に加入するとき
・職場の健康保険の被扶養者になるとき

協会けんぽ岡山支部からのお知らせ

【問い合わせ】 協会けんぽ岡山支部
☎086(803) 5780
(音声案内④)

協会けんぽは、中小企業などで働く従業員とその家族が加入する健康保険です。

令和8年3月分(4月納付分)からの健康保険料率は10・17%が10・05%に、介護保険料率は1・59%が1・62%に変更となります。また、令和8年4月分(5月納付分)から新たに子ども・子育て支援金率0・23%が追加されます。(任意継続被保険者は4月分保険料から変更)

令和8年3月から、水道料金と下水道使用料の一括請求が始まります

現在、水道料金と下水道使用料を別々に請求していますが、令和8年3月分からは合算した金額で「上下水道料金」として請求します。これに伴い、水道料金と下水道使用料とで支払い方法や利用者名義が異なる場合は、水道料金の支払い方法、利用者名義に統一します。

変更内容(上水道のみ、または下水道のみご利用の場合は、変更はありません)

- ①水道料金、下水道使用料とも納入通知書によりお支払いの場合
→上下水道料金として合算した額の納入通知書をお送りします。
- ②水道料金、下水道使用料とも同一金融機関の同一口座振替の場合
→上下水道料金として合算した額を口座から引き落とします。
- ③水道料金は納入通知書、下水道使用料は口座振替の場合
→上下水道料金として合算した額の納入通知書をお送りします。
- ④水道料金は口座振替、下水道使用料は納入通知書の場合
→上下水道料金として合算した額を水道料金の口座から引き落とします。
- ⑤水道料金、下水道使用料とも口座振替だが、金融機関や口座が異なる場合
→上下水道料金として水道料金の口座から引き落とします。
- ⑥今まで親子、または夫婦などで水道料金と下水道使用料の名義を分けていた場合
→水道料金と下水道使用料の合計金額を請求します。別々に支払うことはできません。水道の利用者名義と支払方法に統一します。(不都合がある場合は、上下水道課へご連絡ください)

【問い合わせ】 上下水道課 ☎0868(66)3084 ☎0868(66)7622

美咲町学校部活動
地域展開検討委員会だより
【部活動の地域展開】

【問い合わせ】生涯学習課

☎0868(66)3086
☎0868(66)3730

急激な少子化が進む中、将来にわたって生徒のスポーツ・文化芸術活動の機会の確保・充実を図るため、美咲町では部活動地域展開検討委員会を設置し、地域全体で支える仕組みづくりの検討を進めています。

Q 目指す姿は？

A 地域の中で、子どもたちが安心してスポーツや文化芸術活動を楽しめる環境づくりを目指します。

Q 完了目標は？

A 令和10年度末までの移行完了を目指します。

Q 今後の予定は？

A これからの3年間を準備期間とし、地域クラブ活動をはじめとした地域で子どもたちを迎え入れるための体制を整えていく計画です。

先生の負担を減らしつつ、子どもたちの活動の場をしっかりと守るための大切な取り組みです。町民の皆さまのご理解とご協力をお願いします。今後、新しく決まったことについては随時お知らせします。

計量法によって2年に1回の定期検査が義務付けられています
令和8年度「はかりの定期検査」を実施します

■対象

- ① 商店や農家、宅配便取次店などにある商売用のはかり
- ② 病院や薬局などにある業務用のはかり
- ③ 学校や保育園・福祉施設などにある体重計など

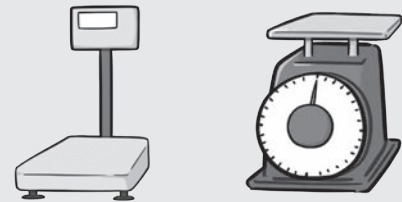

※令和6年度に定期検査を受けた人へは個別に案内します。前回検査以降に検査対象となるはかりを新たに使用している人はご連絡ください。

※最大計測量500kg以下のはかりが対象ですので、500kgを超える大型はかりについては、(一社)岡山県計量協会検査事業部へ代検査の依頼をお願いします。

■検査日・場所

- ① 4月20日(月)
旭町民グラウンド横スクールバス車庫
- ② 4月21日(火)
柵原総合文化センター駐車場
- ③ 4月22日(水)
美咲町役場公用車駐車場

■検査時間

午前10時30分～正午
午後1時30分～3時

参考 検査手数料(令和7年度)

はかり種類	最大計測量	手数料
電気式はかり	100kg以下	1,470円
	250kg以下	2,000円
	500kg以下	2,320円
ばね式はかり 手動はかり	100kg以下	520円
	250kg以下	940円
	500kg以下	1,570円
分銅・おもり		10円

※令和8年度から手数料が変更になる可能性があります。

■検査実施機関

一般社団法人 岡山県計量協会
【定期検査】☎086(286)8950
【代検査】☎086(362)7401
岡山県工業技術センター 総務課計量管理班
☎086(286)9620

【問い合わせ】

産業観光課 ☎0868(66)1118
旭総合支所地域振興課 ☎0867(27)3111
柵原総合支所地域振興課 ☎0868(62)1111

令和8年度狂犬病予防注射日程表

- ◆対象 生後3カ月を過ぎた飼育犬
- ◆登録手数料 3,000円/頭(新しく犬を飼ったときのみ1回)
- ◆狂犬病予防注射(毎年1回) 3,200円/頭【注射料金(2,650円)+注射済票交付手数料(550円)】
※お釣りのいらないようご用意ください。
※注射の時は、飼育犬をしっかり抱っこしておくなど、獣医師の指示に必ず従ってください。
- ◆お願い 飼育犬が死亡したとき、飼い主が住所変更したときは届け出が必要です。
住民生活課または各総合支所地域振興課までご連絡ください。

月日	地域	時 間	場 所	月日	地域	時 間	場 所
5/8 (金)	中央	9:00~9:10	金堀旧消防機庫前	5/19 (火)	旭	9:00~9:10	江与味ふれあい会館
		9:20~9:40	新城公会堂			9:35~9:45	小谷集会所
		9:50~10:10	越尾消防機庫前			10:10~10:20	北当地集荷場
		10:20~10:30	加美小学校北側歩道			10:30~10:40	小際バス停
		10:40~11:00	加美南ふれあいセンター			11:10~11:20	里公民館
		11:10~11:25	小原駅駐輪場前			11:35~11:45	清水館
		13:00~13:30	打穴中老人憩いの家			11:55~12:10	旭総合支所
		13:40~14:00	白寿荘(わかば)前駐車場			9:00~9:10	栃原ふれあい広場
5/11 (月)	中央	14:10~14:30	三保ふれあい館	5/20 (水)	旭	9:30~9:40	小山公民館
		9:00~9:15	打穴西公会堂			10:00~10:10	旧農協併和支店
		9:25~9:35	打穴里老人憩いの家			10:15~10:25	西併和公民館
		9:45~10:00	旧大井和地区活性化センター跡地			10:40~10:50	上口公民館
		10:10~10:25	旧境消防機庫前			11:00~11:10	南公民館
10:35~10:50	美咲町役場	11:30~11:45	友重老人共同作業場				
5/13 (水)	柵原	9:00~9:15	塚角コミュニティハウス			13:30~13:40	川北ふれあい館
		9:25~9:35	大戸上コミュニティハウス			14:15~14:25	松山広場
		9:45~10:00	吉岡コミュニティセンター(裏)駐車場			14:35~14:45	友清消防機庫
		10:10~10:25	北和気コミュニティセンター				
		10:35~10:50	安井消防機庫前				
5/14 (木)	柵原	9:00~9:15	南和気コミュニティセンター				
		9:35~9:45	飯岡コミュニティセンター(旧飯岡小学校グラウンド)				
		9:55~10:10	ふれあい鉦山公園駅舎前				
		10:20~10:35	藤原スクールバスのりば(旧児童会館前)				
		10:45~11:00	柵原総合文化センター				

※お近くの会場を利用してください。(予約不要)

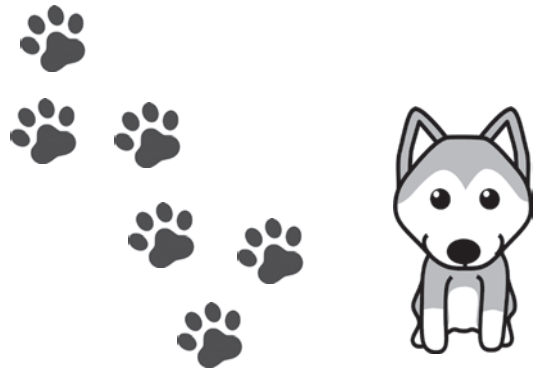

【予備日】

月日	地域	時 間	場 所	月日	地域	時 間	場 所
6/9 (火)	中央	9:00~9:10	加美南ふれあいセンター	6/11 (木)	旭	9:00~9:10	江与味ふれあい会館
		9:30~9:45	三保ふれあい館			9:20~9:30	旭総合支所
		9:55~10:05	白寿荘(わかば)前駐車場			9:40~9:50	旧農協併和支店
		10:20~10:30	打穴里老人憩いの家			10:05~10:15	友重老人共同作業場
		10:50~11:05	旧大井和地区活性化センター跡地				
		11:30~12:00	美咲町役場				
6/10 (水)	柵原	9:00~9:10	飯岡コミュニティセンター(旧飯岡小学校グラウンド)				
		9:30~9:40	南和気コミュニティセンター				
		10:00~10:10	北和気コミュニティセンター				
		10:30~10:40	吉岡コミュニティセンター(裏)駐車場				
		10:50~11:00	柵原総合文化センター				

【問い合わせ】

住民生活課

☎0868(66)1114

旭総合支所地域振興課

☎0867(27)3111

柵原総合支所地域振興課

☎0868(62)1111

美咲町公式HPは3月3日に
リニューアルしました

【問い合わせ】みやぎ共創室

☎0868(66)1660

☎0868(66)2038

今回のリニューアルでは町民の皆さんにとって「見やすく・探しやすい・使いやすい」ホームページを目指し、デザインや構成を一新しました。

○主な内容

- ・スマートフォンでも見やすい画面に対応
- ・欲しい情報を探しやすいメニュー構成に改善
- ・防災情報や暮らしに役立つ情報をより分かりやすく掲載

町からのお知らせや各種手続き、

イベント情報などをこれまでに以上に便利にご利用いただけます。ぜひ、新しくなったホームページをご活用ください。

3月 公式ホームページが新しくなりました!

RENEWAL

生涯学習講座募集

みさき健康ポイント対象事業です。ポイントカードをお持ちください。

春時き野菜の園芸教室

3月26日(木) 午後1時30分～2時30分

場 所：生涯学習センター
多目的スペース1・2 (美咲町原田3100-1)
講 師：結vege 國米裕喜さん
定 員：20人 参加費：200円
材料費：1,000円
持ち物：スコップ、手袋、汚れてもよい服装

クラフト講座

4月14日(火) 午前10時～正午

場 所：柵原総合文化センター 第2会議室
講 師：頼実希明さん
定 員：15人程度 参加費：200円
材料費：未定

春のノルディックウォーキング教室

4月10日(金) 午前10時～11時30分

場 所：太陽の広場周辺 太陽の広場駐車場集合
(雨天時は中央運動公園ゲートボール場)
講 師：NPO法人美咲ももたろうクラブさん
定 員：10人程度 参加費：200円
持ち物：水分・汗拭きタオル・ポール
(お持ちの人のみ)

フレイル予防体操

4月21日(火) 午前10時～11時30分

場 所：生涯学習センター
多目的スペース1・2 (美咲町原田3100-1)
講 師：介護福祉士 丸本幸子さん
定 員：15人程度 参加費：200円
持ち物：長細いタオル (なければ一般的なタオル)

春の三休ウォーキング

4月11日(土) 午前10時～11時30分

集合場所：三休公園民話館前
講 師：みやすみ活性化委員の皆さん
参加費：200円
持ち物：飲み物、帽子、動きやすい服装、靴
※雨の時は民話館で三休の歴史についてお話を聞きます。
民話館使用料200円が別途必要です。

フラワーアレンジメント講座

4月23日(木) 午前10時～正午

場 所：柵原総合文化センター 第1会議室
講 師：西野精子さん
定 員：10人程度 参加費：200円
材料費：1,500円

あなぐま舎で手織り体験

4月25日(土) 午前10時～正午

集合場所：あなぐま舎 (美咲町中3088-1)
講 師：あなぐま舎スタッフ・利用者さん
定 員：10人 参加費：200円
材料費：1,000円

【申し込み・問い合わせ】

中央公民館 ☎0868(66)7151
旭総合支所 ☎0867(27)3111
旭公民館 ☎0867(27)3674
柵原総合文化センター ☎0868(62)1125

お気軽にお問い合わせください。
各公民館、各総合支所にあるチラシ、美咲町ホームページでも確認できます。



日	月	火	水	木	金	土
15 ◆マイナンバー休日開庁 (役場本庁、旭・柘原総合支所)	16 ◇足もみセルフケア講座 (生涯学習センター)	17 ○苔玉作り講座 (柘原総合文化センター)	18 ◇通いの場 (柘原総合文化センター)	19 ◇足もみセルフケア講座 (柘原総合文化センター)	20 一日だけのDVD上映会 (柘原図書館) 春分の日	21 おはなしPONちゃん (あさひなた)
22	23	24	◇通いの場 (柘原総合文化センター)	◇春時き野菜の園芸教室 (生涯学習センター)	◇オレンジカフェ (生涯学習センター)	みんなあつまれ! ～図書館×社協フェスタ 2026～ (生涯学習センター)
29 ◇健康麻雀教室 (柘原総合文化センター)	30	31	◇通いの場 (柘原総合文化センター)			おはなしどんぐりころころ会 (柘原図書館)
5	6	7	◇通いの場 (柘原総合文化センター)	◇オレンジカフェ (柘原総合文化センター)	○春のノルディック ウォーキング教室 (太陽の広場駐車場集合)	作って発見☆図書館へGo! (あさひなた) ○春の三休ウォーキング (民話館集合)
12 おはなしみさきっず☆ (生涯学習センター)	13	14 ○クラフト講座 (柘原総合文化センター) ◇オレンジカフェ (あさひなた)	児童手当支給日 ◇通いの場 (柘原総合文化センター)	16	17 ◇オレンジカフェ (生涯学習センター)	18

○ 各公民館行事 ◇ 美咲ももたろうクラブ行事 () 会場

2月8日執行

第51回衆議院議員総選挙の投開票結果をお知らせします

◆衆議院小選挙区選出議員選挙

■投票結果

当日有権者数 10,688人
(男性5,125人 女性5,563人)
投票者数 6,036人
(男性2,951人 女性3,085人)
投票率 56.47% (前回 57.04%)

■開票結果

候補者届出政党名	氏名	得票数
自由民主党	加藤 勝信	4,515
日本共産党	原田 あき子	1,102

◆衆議院比例代表選出議員選挙

■投票結果

当日有権者数 10,688人
(男性5,125人 女性5,563人)
投票者数 6,037人
(男性2,952人 女性3,085人)
投票率 56.48% (前回 57.05%)

■開票結果

政党等名	得票数	政党等名	得票数
中道改革連合	1,245	国民民主党	375
社会民主党	62	自由民主党	2,903
れいわ新選組	182	日本維新の会	336
日本保守党	92	日本共産党	285
参政党	369	減税日本・ゆうこく連合	70

【問い合わせ】総務課 ☎0868 (66) 1111 ☎0868 (66) 2038

文化にふれる まち歩き



伊邪那岐命、伊邪那美命二神の御子・中筒之男命を御祭神としている。本社の創立ははっきりしないが、弟産王子孫和氣氏が国造であった藤原景時代、当町内藤原に八万神社を、当住居に住吉神社を祭ったものと言われている。中古元徳のころ大戸轟の城主入江弾正が、当社を氏神として尊敬若干の社領を寄進して祭神に供したといわれて、今もなお寄進地二カ所からの新穀をもって赤飯十二台、神酒二樽を供する。例祭は古式のまま続けられている。寄進地は本社の所有であって、字を御供田および弾正免と言っている。

住吉神社 (大戸上)

年中行事として、
五月 田植祭
七月 夏祭り
十月 秋祭り
十二月 新穀感謝祭
が行われており、米、野菜、鯛、奉獻酒等々が奉納される。



(文化財保護委員 藤井敏明)

雅ねえの獣ばなし

～第48回～



総集編、その3

長らくお付き合いいただいた連載も今回が最終回。1月号からは締めくくりの総集編。

とにかく、覚えてほしいのが対策の順序。1番目は「みんなが勉強」、勉強がすんだら2番目「守れる畑や集落」づくり、ここまで前号で書いた。そして今回は3番目「囲い(柵)や追い払い」、1月号、2月号を読み返し、柵や追い払いの目的を再確認したい。

《餌付けをやめる囲い(柵)》
動物はみんな、安心して食べられるところに住みただけだ。柵で畑を囲うのは、侵入防止が目的ではない。餌付けをやめるために設置する。つまり「柵の周りにはいつ人と出会うかわからない安心できないところだ」ということと、「こわごわ近づいても決して餌にはありつけない」ということを動物に学習させるために設置するのだ。柵の外側は必ず人が歩けること、柵の内側の農作物はサルが手を差し入れても、イノシシが鼻を突っ込んで決して餌には届かないだけの空間を空けることが大事だ。つまり柵の外側にこわごわゾーン、柵の内側に餌なしゾ

ーンのある柵で囲われた田畑だけが餌付けの止まる柵ということだ。そういう柵を設置するための準備が、前回述べた守れる田畑づくりだと肝に銘じてほしい。稲刈り後も二番穂や青草など食わせれば餌付けた。稲刈りが終わっても、電柵の通電は継続する。

《ビックリではなく恐怖》

昼間動くサル、昼も出るようになったシカ。ロケット花火も追わずに鳴らすだけではビックリはしてもすぐ慣れる。動物が身の危険を感じるように追いかけるが、発射。音に気づいた人が応援に駆け付ける。そんな恐怖につながる追い払いをやってほしい。

《最後の宿題》

獣害対策をきっかけに、休耕田を復活させた集落、朝市を始めた集落、特産品を売り始めた集落がいくつかある。せっかく獣害対策で盛り上がった地域で何ができるかみんなで見出し合って下さいな。

筆者のご紹介

■井上雅央(いのうえまさてる)

1949年・奈良県生まれ
現在は、島根県美郷町を拠点に鳥獣被害対策アドバイザーとして全国で活動中。まちの鳥獣被害を減らす取り組みにご尽力いただいています。

旭図書館

☎ 0867(27)3674

FAX 0867(27)3672

<おはなしPONちゃん>

- ◆とき：3月21日(土) 午前10時30分～
- ◆ところ：フリースペース
- ◆対象：小学生以下
- ◆内容：よみきかせ「3月のおはなし」
工作「動くひな人形をつくろう」

よみきかせ
&
工作

<作って発見☆図書館へGo！
～紙ねんどでストラップを作ろう～>

- ◆とき：4月11日(土) 午前11時～
- ◆ところ：フリースペース
- ◆対象：どなたでも
- ◆定員：10人
- ◆内容：紙ねんどを使ってストラップづくりをします。

要予約

中央図書館

☎ 0868(66)7151

FAX 0868(66)7152

<みんなあつまれ！
～図書館×社協フェスタ2026～>

- ◆とき：3月28日(土) 午前10時30分～正午
- ◆ところ：生涯学習センター2階
第1・第2研修室、視聴覚室
- ◆対象：子ども～大人まで
- ◆内容：社会福祉協議会と中央図書館の初めての
コラボイベントです！工作やスタン
プラリー、喫茶もあります。詳しくは
各SNS、ポスターをご確認ください。

<おはなしみさきっず☆
～はるいろのキャンディーをつくろう！～>

- ◆とき：4月12日(日) 午前10時30分～
- ◆ところ：児童書コーナー
- ◆対象：小学生以下
- ◆定員：10人程度
- ◆内容：読み聞かせのあと、はるいろの毛糸をくる
くるまいて、キャンディーのキーホルダー
をつくろう！

要予約

柵原図書館

☎ 0868(64)7055

FAX 0868(64)7547

<一日だけのDVD上映会>
「はたらく細胞 Vol.1 肺炎球菌」(23分)

- ◆とき：3月20日(金・祝) 2回上映
①午前10時30分～ ②午後2時～
- ◆ところ：視聴覚室
- ◆対象：どなたでも
- ◆内容：人間の体の中で働く細胞たちの活躍を
描いたアニメーション作品です。

申込不要

<おはなしどんぐりころころ会>
「将棋をしてみよう！」

- ◆とき：4月4日(土)
①基礎編 午後2時～3時
②対局編 午後3時～5時
お好きな時間からご参加ください。
- ◆ところ：学習室
- ◆対象：子ども～大人まで
- ◆講師：日本将棋連盟公認将棋普及指導員 森川邦夫さん
- ◆定員：15人程度

要予約

LINEに新刊情報が届きます！

●LINE画面(一例)

美咲町立図書館(中央・旭・柵原)新刊情報

1月2日に新品注文
※詳細により予定日より遅れる場合があります。

タイトル	著者名等	出版社	分類	中央	旭	柵原
これだけ知っておきたい取組法	長原 哲也 著	日経BP出版	329.9	●	●	●
いちばんわかりやすい確定申告の書き方 2026年版	土屋 裕昭 監修	日経BP出版	345.4	●	●	●
ムギあなただの知らない民生委員	武井 優子 著	かもがわ出版	369.9	●	●	●
モダンカリグラフィ入門 美しい書き文字と自分だけの作品づくり	カーター・リム 著	グラフィック社	727.9	●	●	●
小倉八雲とその妻セツ	青山 誠子 著	KADOKAWA	8930.7	●	●	●
イタガミ 神	今村 翔吾 著	講談社	BF1	●	●	●
キスに恋	藤守 まゆみ 著	文芸春秋	BF1	●	●	●
先生と君	くわがき あゆみ 著	宝島社	BF1	●	●	●
下谷町町自身書日抄 3 美味麗美	小杉 健治 著	民衆社	BF1	●	●	●
月白	宇佐美 まこと 著	朝日新聞出版	F1	●	●	●
カンザキさん	ピンク地蔵人 3号 著	集英社	F1	●	●	●

「美咲町立図書館」の公式LINEにご登録いただくと、毎週金曜日に新刊情報をお知らせします。美咲町立図書館3館の新刊を一覧でご確認いただけます。ぜひご登録ください！

タイトル、著者名、所蔵館などを掲載しています

気になる新刊がありましたら、図書館のカウンター、お電話、LINEお知らせ内の予約メールアドレスへご連絡ください。(配信日には納品前の資料のため、WEB上からは予約できません) 不明な点は町内各図書館へお問い合わせください。

休館・新刊情報

美咲町立図書館
ホームページ



イベント情報

美咲町立図書館
公式Facebook



美咲町立図書館
公式LINE



小規模事業者持続化補助金<一般型 第19回><創業型 第3回>

小規模事業者などが商工会の支援を受けながら取り組む「新たな需要の開拓」や「生産性向上」に必要な費用の一部が補助されます。申請を検討される場合は久米郡商工会へお早めにご相談ください。

- 対象者：小規模事業者
- 受付締切：4月30日(木) 午後5時 [受付開始：3月6日(金)]
- 補助上限：50～250万円 (補助率：2/3～3/4)



補助対象

- ①機械装置等費
- ②広報費
- ③ウェブサイト関連費
- ④展示会等出展費
- ⑤旅費
- ⑥新商品開発費
- ⑦借料
- ⑧委託・外注費

たとえば、こんなことに活用できます！

※当補助金の活用にあたっては、販路開拓などに資する取り組みである必要があります。



効果的な広告をデザインしてもらい、印刷して新聞折り込みによる周知など。



自社のホームページを作成し、ネット販売が可能な環境を整える。



新商品の包装パッケージのデザイン料金。



展示会などに出展または商談会に参加するための費用。

他にもいろいろ使えそうだね！



優良従業員表彰

久米郡商工会では、毎年5月に優良従業員表彰をします。優良従業員表彰は、商工会会員事業所に勤務し、成績優秀にして他の模範となる人が対象になります。10年以上勤務の人は久米郡商工会会長表彰、20年以上勤務の人は岡山県商工会連合会会長表彰となります。該当の人がいる場合にはご連絡ください。

【推薦方法】

久米郡商工会会員事業所の代表者が久米郡商工会へ推薦します。

- 1社2人まで (法人事業所で従業員50人以上の場合は3人まで)
- 事業所負担金 1人分 3,300円
- 推薦締切日 4月14日(火)

久米郡商工会は、創業する人を応援します。お気軽にご相談ください。

美 NPO法人美味ももたろうクラブ

美咲ももたろうクラブ杯 結果

2月1日(日)中央運動公園体育館にてソフトバレーボール大会が開催されました。

- 1位：ダウリン
2位：BRILLIANT Aチーム
3位：BRILLIANT Cチーム

2月8日(日)ツモクボウリングにてボウリング大会が開催されました。

- | | |
|----------|------------|
| 【子供の部】 | 【混合の部】 |
| 1位：牧元 聖稀 | 男性1位：大嶋 康暉 |
| 2位：佐藤 めい | 女性1位：寒竹 和恵 |
| 3位：西村 心花 | 3位：日下 京美 |

両日とも雪の降る寒～い中、参加された皆さま大変お疲れ様でした。
m(_ _)m

2026年3月23日(月)より
新年度
会員入会申込受付
開始します！！

現在参加されている教室での申込みも可能です。申込用紙にご記入の上、入会金を添えてスタッフ又は事務局へお申込みください。
待ってま～す♪

▼お問い合わせ等、下記事務局までどうぞ(*^-^*)

★本部事務局
〒708-1533 美咲町久木200-8番地
TEL：0868-62-1165
FAX：0868-62-0980

★中央事務局
〒709-3717 美咲町原田1724-3番地
TEL：0868-66-0911
FAX：0868-48-0019

MISAKI
黄福物語
ミサキコウフフストーリー



E-mail: misaki.momo20230119@gmail.com



暮らしとこころの相談会 (無料)

岡 岡山弁護士会
☎086 (223) 4401

■日時
3月14日(土)
10:00~16:00

■場所
津山市総合福祉会館
3階中会議室

■相談員
弁護士、司法書士、社会福祉士、臨床心理士など。

■相談内容
借金、労働、介護、相続、こころの悩みなど、さまざまな悩みに各種専門家が相談に応じます。

募集

トライフープ岡山の試合に 無料招待(町内在住・在勤者)

岡 みさき共創室
☎0868 (66) 1660

岡山市・津山市を本拠地とするプロバスケットボールチームの試合を観戦しませんか。

■日時
3月21日(土) 14:05~

■場所
津山総合体育館

■無料招待チケットの入手方法
3月18日(木)までに以下の入力フォームから申し込みをしてください。



悩みごとと無料相談

岡 ライフサポートセンターつやま ☎0868 (35) 2433

お気軽にご相談ください。電話でも対応しています。

■相談内容
労働、福祉、債務、法律、生活相談など。
※裁判や実務依頼などの場合は費用が必要。

■相談日
月・水・金曜日(祝日を除く)
10:00~17:00
※臨時休業あり。利用の際は事前にご連絡ください。

■場所
ライフサポートセンターつやま(津山市山下92-1・津山圏域雇用労働センター内)

相談

岡 住民生活課 ☎0868 (66) 1114
旭地域振興課 ☎0867 (27) 3111
柵原地域振興課 ☎0868 (62) 1111

●なやみごと・行政・心配ごと 相談

- ・日時 4月21日(火)
13:00~16:00
(受付15:30まで)
- ・場所 あさひなた
- ・対象 美咲町に住所を有する人
- ・相談員 人権擁護委員、行政相談委員、民生委員、弁護士

※相談無料、秘密厳守。
※弁護士へ相談する際は、利害関係がある場合など、相談に応じられない場合があります。

1月21日~2月20日

事 故

町内交通事故(人身事故) 2件

火 災

建物火災 0件
その他火災 1件

人の動き

2月1日現在 () 内は前月比。
人 □ 12,298人 (-22)
男性 5,917人 (-12)
女性 6,381人 (-10)
~14歳 1,159人 10%
15歳~64歳 5,943人 48%
65歳~ 5,196人 42%
世帯数 5,780世帯 (-14)

役場の電話番号

役場本庁 代表	☎0868 (66) 1111
	☎0868 (66) 2038
総務課	(66) 1111
みさき共創室	(66) 1660
理財課	(66) 1610
地域みらい課	(66) 1191
くらし安全課	(66) 1112
税務課	(66) 1113
住民生活課	(66) 1114
保険年金課	(66) 1115
健康推進課	(66) 1195
福祉しあわせ課 (重層支援センター)	(66) 1129
こども笑顔課	(66) 1618
上下水道課	(66) 3084
産業観光課	(66) 1118
建設課	(66) 2874
会計課	(66) 3080
議会事務局	(66) 1128
旭総合支所 代表	☎0867 (27) 3111
	☎0867 (27) 3670
柵原総合支所 代表	☎0868 (62) 1111
	☎0868 (62) 7806
教育委員会 代表	☎0868 (66) 2873
	☎0868 (66) 3730
教育総務課	(66) 2873
生涯学習課	(66) 3086

インターネット・テレビ・告知放送のことは・・・
●みさきネットコールセンター専用フリーダイヤル●
☎0120-028-533
受付時間 6:00~24:00 (通話料無料)
☎0868-66-7161 (通話料有料)



納期

今月の納期(3月31日)

- 国民健康保険税
- 介護保険料
- 後期高齢者医療保険料
- 上下水道料金

子育て支援センター

中央地域(中央かめっこ保育園内)
☎0868 (66) 7830
旭地域(旭保育園内)
☎0867 (27) 2733
柵原地域(柵原西保育園内)
☎0868 (62) 1009

イベント情報についてはこちら



町営・町有住宅

入居者募集

問・申

住民生活課☎0868 (66) 1114
旭地域振興課☎0867 (27) 3111
柵原地域振興課☎0868 (62) 1111

【町営住宅】

■募集住宅(予定)

【中央地域】

下町住宅(原田) 1戸

上町住宅(原田) 1戸

【旭地域】

なかよし住宅(西川) 1戸

夢清水住宅(特定公共住宅)
(西川) 1戸

■募集期間

3月23日(月)まで

【町有住宅】

■募集住宅

やなはら住宅(書副)

■募集期間

随時

■備考

入居条件などについては、柵原総合支所地域振興課にご相談ください。

お知らせ

つやま広域企業ガイド2027 発行

☎ 津山広域事務組合
☎0868 (24) 3633

岡山県北の企業約180社を掲載した冊子「つやま広域企業ガイド2027」を3月1日に発行しました。就職活動中の学生やI・J・Uターン希望者に無料配布します。

企業情報に加えて採用情報や勤務条件が検索でき、岡山県北への就職に役立つアイテムです。配布希望者は津山広域事務組合までお問い合わせください。

オカリナ演奏体験・ 説明相談会

☎ 梅川☎090 (7126) 2364

■日時

4月19日(日)
14:00~15:00

■場所

生涯学習センター
(原田3100-1)

■講師

オカリナサークル
いつでもどこでも
代表 中西貴子さん

岡山県の最低賃金

働く人も、雇う人も、確認を忘れずに☑

地域別最低賃金		効力発生日
時間額	1,047円	令和7年12月1日
特定最低賃金	時間額	効力発生日
耐火物製造業	1,074円	令和8年2月4日
鉄鋼業	1,166円	令和7年12月27日
空気圧縮機・ガス圧縮機・送風機、家庭用エレベータ、冷凍機・温湿調整装置、玉軸受・ころ軸受、農業用機械、縫製機械、生活関連産業用機械、基礎素材産業用機械、半導体・フラットパネルディスプレイ製造装置、真空装置・真空機器、他に分類されない生産用機械・同部分品、事務用機械器具、サービス用・娯楽用機械器具製造業	1,103円	令和8年1月17日
電子部品・デバイス・電子回路、電気機械器具、情報通信機械器具製造業	1,090円	令和8年1月4日
自動車・同附属品製造業	1,083円	令和8年1月21日
船舶製造・修理業、船用機関製造業	1,159円	令和8年1月1日

ご寄付ありがとうございます

株式会社ネクステージから 電気自動車を寄付いただきました

企業版ふるさと納税制度を活用して電気自動車1台を寄付いただき、役場本庁前で引き渡しが行われました。いただいた電気自動車は、公用車として大切に活用させていただきます。

走行時に二酸化炭素を排出しない電気自動車の活用により、脱炭素社会の実現や環境負荷の低減にも貢献できると期待しています。（12月25日）



NPO法人マルイ・エンゲージメントキャピタルから 学校に寄付をいただきました

美咲町教育委員会へ、寄附付き商品事業から小学校活動支援金（239,378円）を寄付いただきました。寄附付き商品事業は、マルイの店舗で「CoGCa（コジカカード）」を利用して対象商品を購入すると、1点につき3円が、購入者の住む自治体の学校への寄付に充てられる仕組みです。（1月9日）



JA晴れの国岡山から 交通安全啓発品を寄付いただきました

JAグループは地域貢献として交通事故のない安全・安心な地域づくりに向けた活動を実施されています。カーブミラー、ランドセルカバーなどをはじめとする交通安全啓発品を寄付いただきました。地域の要望をもとに交通事故危険箇所を設置するほか、交通安全講習の参加者や町内各小学校（学園）の新入生に配布させていただきます。（1月14日）



大戸下地区自治会と株式会社ヒカリテックが協定 会社体育館を災害時の避難所に

大戸下地区自治会と株式会社ヒカリテック（大戸下）が協定を結び、同社の体育館が、災害発生時に地域の人の避難場所として利用できるようになりました。体育館は旧大戸地区国民体育館を改修したもので、普段は同社の社会人サッカークラブが練習に利用しています。（1月20日）



本庁^{こうふく}くらし安全課、旭・柵原各総合支所で 黄福タクシーマイナンバーカード登録受け付け中！



登録者約3,000人のうち
1,600人以上が手続き完了！
(2月末現在)

利用者からの声

- ・思っていたより手続きが簡単だった。
- ・マイナンバーカードと一体化して、常に持ち歩くようになり、利用者証を忘れないようになった。
- ・今後は黄福タクシーだけでなく、マイナンバーカード1つでいろんなサービスが受けられたらありがたい。

黄福タクシーの手続きでは、マイナンバーカードの個人情報に触れることはありませんのでご安心ください。

☎ 暮らし安全課 ☎0868 (66) 1112 ☎0868 (66) 2038

みさきの学校給食

令和7年度の学校給食は保護者負担（給食費）に加え、物価高騰対応重点支援交付金を活用して1食当たり約60円の補助を実施し、おいしい給食の提供に努めています。



1月24日から30日は「全国学校給食週間」でした

この週間中には、美咲町ならではの献立や児童生徒が考えた献立など各校趣向を凝らした献立が実施され、給食への理解を深める1週間となりました。



美咲親子バーガー給食 ver.



くさぎ菜のかけめし

☎ 教育総務課 ☎0868 (66) 2873 ☎0868 (66) 3730



地域おこし協力隊 活動報告



やまさき まりか
山崎麻里香さん

交流イベントや場づくりを通じて、地域の魅力を再発見できるような活動を行っています。美咲郷土かるたのクラウドファンディング、亀甲商店街古写真展、夏休みの子ども向けワークショップ、原田よもぎ日本画展などを実施しました。現在は拠点づくりにも取り組み、地域の方とともに活動を続けています。



わたなべしょうた
渡邊翔太さん

2月下旬から「あさひなた」の工作室でグリーンウッドワークサークルを定期的で開催しています。この場ではグリーンウッドワークの基本的な手技を身に付けてみんなでまったり木工時間を過ごせるようにします。



自宅です。自分で手に入れた木材を持ち寄り削るとより楽しめる空間です。

興味のある方は☎090(8887)6713 (渡邊)へご連絡ください。

個人情報保護のため、ホームページ上では掲載していません。

戸籍の窓口

(敬称略) / 1月21日～2月20日届出分

◆お誕生おめでとう(敬称略)

新城	池上 燈乃(晃加・苑未)
打穴西	本田 弦暉(宜也・和子)
大戸下	村上 喜紀(光司・早紀子)
打穴中	二宮 杏奈(一頼・友紀)

◆おくやみ申し上げます(敬称略)

中併和	高本志茂枝	九三
上間	谷本 京子	九〇
定宗	直原 良子	九八
打穴西	松岡 静子	九八
宮山	山本美作男	七七
錦織	森岡 弘子	一〇一
松尾	鳥越 博	九八
柵原	寺元 壽子	九四
原田	片山 弘富	九四

死亡届を他の市町村へ出された人で、告知放送・新聞・広報みささへ掲載希望の場合は、告別式の前日午後5時までに次の書類を提出してください。

- ・埋火葬許可証
- ・死亡報告書(役場窓口にあります)



有 料 広 告

The Car Shop **KMC** — 車の事ならなんでもお任せ —
in our town

(株)亀甲マイカーセンター

〒709-3703 久米郡美咲町打穴中1047

TEL (0868) **66-0477** FAX (0868) 66-1489

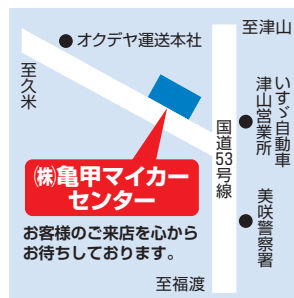

認知症の高齢者の方を対象とした、少人数での共同生活を送るための介護施設です。
慣れ親しんだ地域であたたかい暮らしを…安心と満足をご提供させていただきます。

入居者募集



ご相談・見学随時受付中 事前にご連絡のうえ
お越しく下さい。



【地域密着型】認知症対応型 共同生活介護施設
グループホーム 咲くら
TEL. (0868) **66-2628**

〒709-3714 岡山県久米郡美咲町小原1681-3 (53号線沿い)
【mail】 sakura@seravi.co.jp 【HP】 http://seravi.co.jp
くわしくはHPをご覧ください。 [グループホーム咲くら](#) [検索](#)

楽しい旅のお手伝い



美咲観光バス 美咲タクシー



岡山県知事登録
旅行業 第3-386号

☎0868-66-7718

オクデヤ運送株式会社 旅客事業部 本社:〒709-3703 岡山県久米郡美咲町打穴中1030-1 ☎0868-66-2468(代) FAX.0868-66-2511



久米郡森林組合

岡山県久米郡美咲町原田3111番地3

家や基地などにかかる危ない支障木に困っていませんか。
森林組合では、草刈りから支障木の伐採なども行っています。
御見積しますので、お気軽にご連絡ください。



TEL **0868-66-0053**

または、HPのお問合せより



広告の内容などにつきましては、直接広告主へお問い合わせください。



美咲町役場前 デジタルサイネージ 広告掲載希望者を募集します

美咲町役場本庁前、国道53号沿いに設置しているデジタルサイネージに
広告(有料)を流してみませんか。詳しくは町公式ホームページをご覧ください。

☎ みさき共創室 ☎ 0868(66) 1660



令和7年度

美咲町の支援を紹介します

ご利用ください♪

放
課
後

【児童館】

中央児童館・柵原児童館を運営しています。

■利用料：無料

■開館時間：午前10時～午後6時30分
(お盆、年末年始、日曜祝日、第2・第4土曜日を除く)

長期休暇 午前7時15分～午後6時30分

☎ 中央児童館 0868 (66) 3816
☎ 柵原児童館 0868 (64) 0050
☎ こども笑顔課 0868 (66) 1618

【みさきスタイルこども応援事業】

放課後子ども教室などを通じて、学習支援や体験学習を行っています。

☎ 生涯学習課 0868 (66) 3086

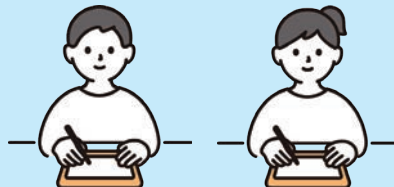

【子ども第三の居場所 みさキッズあさひ】

■利用料：無料

■開館時間：午前10時～午後7時
長期休暇 午前7時15分～午後7時

■対象者：美咲町内在住の小・中学生

☎ みさキッズあさひ 0867 (27) 3382

【みさキッズたいいく教室】

4歳から小学校卒業までのお子さんを対象に、マット運動などを通して心身の健全な発達を促します。

☎ スポーツ推進委員会事務局 生涯学習課 0868 (66) 3086

通
学

【遠距離通学補助】

■補助額：

中高生のバス定期乗車券…半額

■対象者：路線バスの定期券
(運賃が400円から1,000円区間)

☎ 暮らし安全課 0868 (66) 1112

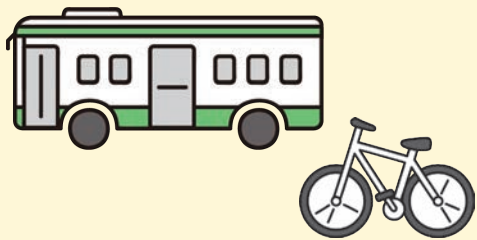

【通学に係る自転車購入補助】

■補助額：生徒1人に対して12,000円

※就学年次の1回限り。

※居住地がスクールバス運行区域の場合は、補助は受けられません。

☎ 教育総務課 0868 (66) 2873

【スクールバスの運行】

町内の学校への通学には、スクールバスをご利用ください。

※ただし、通学路によっては徒歩または自転車通学となります。

☎ 教育総務課 0868 (66) 2873

就
職

【就職定住祝金】

■補助額：5万円

■対象者：次のすべての要件を満たす人

1. 40歳未満で、町内に居住している
2. 新規学卒後、1年以内に就職などをした
3. 引き続き3年以上美咲町に居住する意思がある

☎ 住民生活課 0868 (66) 1114



詳しい要件などはホームページをご確認いただくか、担当課にお問い合わせください。

